



5000 ✓

R  
50  
23

Admissible under Rule 81  
4th para 1/2 5/1. 12 of L. R. Act 1966  
~~Stamp duty~~ ~~Stamp duty~~ ~~Does not require~~  
Stamp duty, duly stamped under the Indian  
Stamp Act 1959, W. B. Ind. amendment Act  
1964.  
Sonselle I. A. No ..... 23  
Fees Paid ..... A 31.50  
P. Fee Re. 1.50 id of, N 1.50

331

Sub-Registrar  
Revenue Office

15.5.7

Shrinan Chandra Datta

T2 424  
3150  
N 150

24. Kh 321  
1694-7

10250

9

५०००, १५५५-०११, २२०-१२११-१०००० +

५००० +

श्री. बालकृष्ण दत्त वसुदेवदास, पति व १५५५-०११-१००००, २२०-१२११-१००००, २२०-१२११-१००००, २२०-१२११-१००००, २२०-१२११-१००००, २२०-१२११-१०००० +

श्री. बालकृष्ण दत्त, पति व १५५५-०११-१००००, २२०-१२११-१००००, २२०-१२११-१००००, २२०-१२११-१००००, २२०-१२११-१०००० +

श्री. बालकृष्ण दत्त, पति व १५५५-०११-१००००, २२०-१२११-१००००, २२०-१२११-१००००, २२०-१२११-१००००, २२०-१२११-१०००० +

२२०-१२११-१००००, २२०-१२११-१००००, २२०-१२११-१०००० +

श्री. बालकृष्ण दत्त, पति व १५५५-०११-१००००, २२०-१२११-१००००, २२०-१२११-१००००, २२०-१२११-१००००, २२०-१२११-१०००० +























इति एवम् एतत् प्रमाणं, एतत् इति एतत् प्रमाणं  
इति एवम् एतत् प्रमाणं, एतत् इति एतत् प्रमाणं  
इति एवम् एतत् प्रमाणं, एतत् इति एतत् प्रमाणं

R. S. D. S.  
2197  
3055

इति एवम् एतत् प्रमाणं, एतत् इति एतत् प्रमाणं  
इति एवम् एतत् प्रमाणं, एतत् इति एतत् प्रमाणं  
इति एवम् एतत् प्रमाणं, एतत् इति एतत् प्रमाणं

इति एवम् एतत् प्रमाणं, एतत् इति एतत् प्रमाणं  
इति एवम् एतत् प्रमाणं, एतत् इति एतत् प्रमाणं  
इति एवम् एतत् प्रमाणं, एतत् इति एतत् प्रमाणं

इति एवम् एतत् प्रमाणं, एतत् इति एतत् प्रमाणं  
इति एवम् एतत् प्रमाणं, एतत् इति एतत् प्रमाणं  
इति एवम् एतत् प्रमाणं, एतत् इति एतत् प्रमाणं

इति एवम् एतत् प्रमाणं, एतत् इति एतत् प्रमाणं  
इति एवम् एतत् प्रमाणं, एतत् इति एतत् प्रमाणं  
इति एवम् एतत् प्रमाणं, एतत् इति एतत् प्रमाणं

Shri Chandra Chandra Datta

श्री चन्द्र चन्द्र दत्त

Account by ...  
...

Amil Kumar Halder  
Sulat Chandra Datta, Cal-30  
Kali park, Gopalpur



A site plan of c.s. plot NO. 3218, R.S.P. NO. 2

Mouza Gopalpur T.L. NO. 2

P.S. Rajarhat 24 parganas

scale 40' = 1 inch

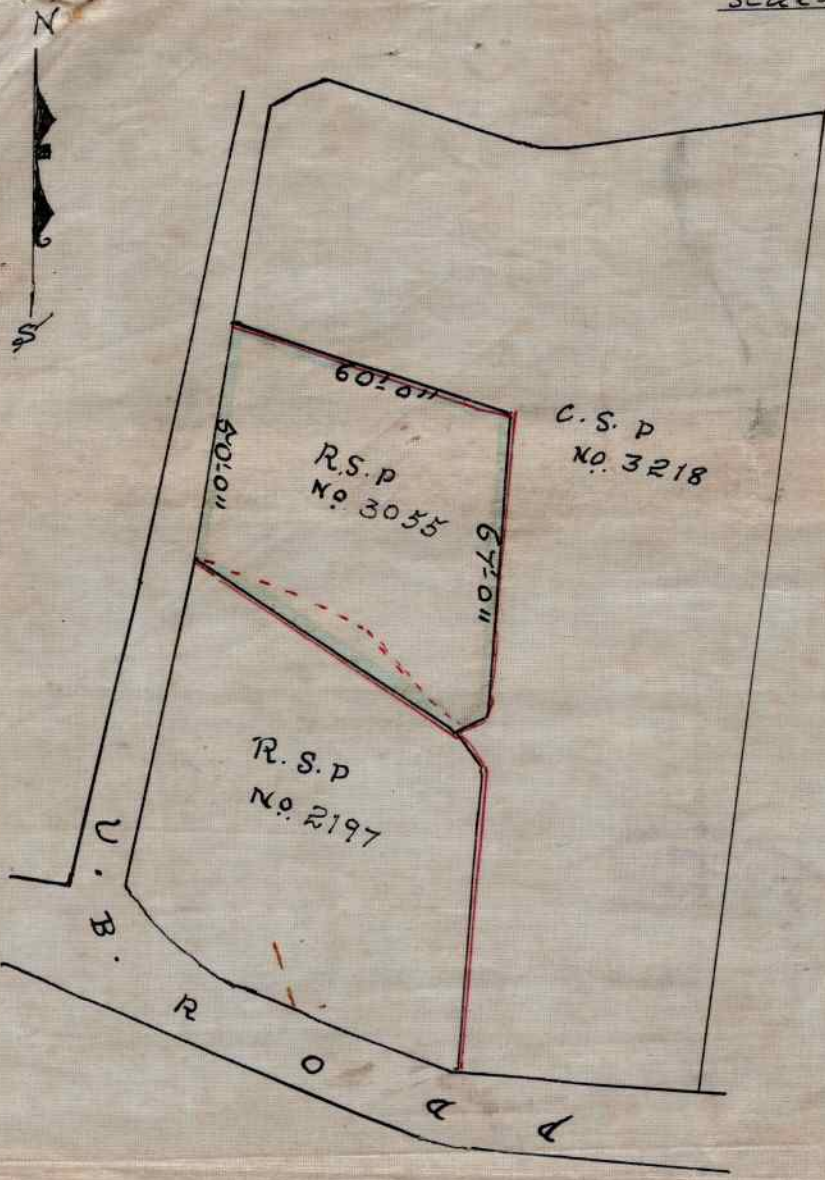

Shri Anand Chandra Datta

14.72

colour	Reference	Area	
		Ac	Bkcast
Green	R.S.P. No. 3055 full C.S.P. No. 3218 PART	0.83	5.27

prepared by  
S. K. Ghosh  
1.4.72



1502 Paschupati, Paschupati  
Gopalpur, Paschupati

Calcutta Collectors,  
Treasury.

1257/2

352  
410

135/10



Presented for Registration at 1-15  
A.M. P.M. on the 15th of May 1911  
at Gossipur Dum Dum Sub-Registry Office  
by Dhirendra Chandra Datta  
the executant, one of the executants

Dhirendra Chandra Datta

[Signature]  
Sub-Registrar,  
Gossipur Dum Dum.  
15.5.11

By Dhirendra Chandra Datta  
Son of Dr. Basanta Chandra Datta  
of Gopalpur  
Thana Najarhat  
District 24 Parganas.  
By Dr. Basanta Chandra Datta  
by professional service Culture, Business Netind

Dhirendra Chandra Datta  
3669  
Dhirendra Chandra Datta

[Signature]  
by Dhirendra Chandra Datta  
Son of Dr. Basanta Chandra Datta  
of Gopalpur  
Thana Najarhat  
District 24 Parganas.  
By Dr. Basanta Chandra Datta  
by professional service Culture, Business

Suleb Sutta

[Signature]  
Sub-Registrar,  
Gossipur Dum Dum  
15-5-11



1907

Pashupati Hazrud

Guzalpur B. Ray Bahadur Esq

Collector

12/5/07

*[Handwritten signature]*

*[Handwritten scribbles]*  
332  
- 410

135/10



*[Handwritten signature]*  
Sub-Registrar,  
Cossimbazar Duma

15-5-07



*Red*

Book No .....  
Volume No .....  
P. No. 68 to 69  
Being No .....  
for the year 1872

0.50

15-5-7

Sub-Registrar,  
Sourashtra Duns Duns



*Handwritten signature*

Sub-Registrar,  
Sourashtra Duns Duns  
22.5.72